Notdienst-Aufschläge automatisch

In Arbeit

Um im Notdienst die Preise für OTC-Artikel in der Kasse automatisch um einen bestimmten Prozentsatz zu erhöhen kann wie folgt vorgegangen werden.

Zunächst ist eine dynamische Artikelgruppe zu erstellen.

Stammdaten ⇒ Artikelgruppen

Mit F1 Neu kann eine neue Artikelgruppenbezeichnung eingegeben werden, z.B. NonRx Notdienst

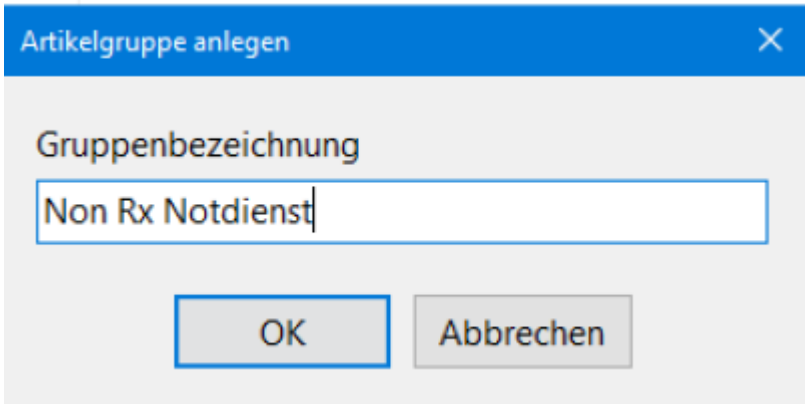

Nach Klick auf „OK“ kommt folgendes Fenster:

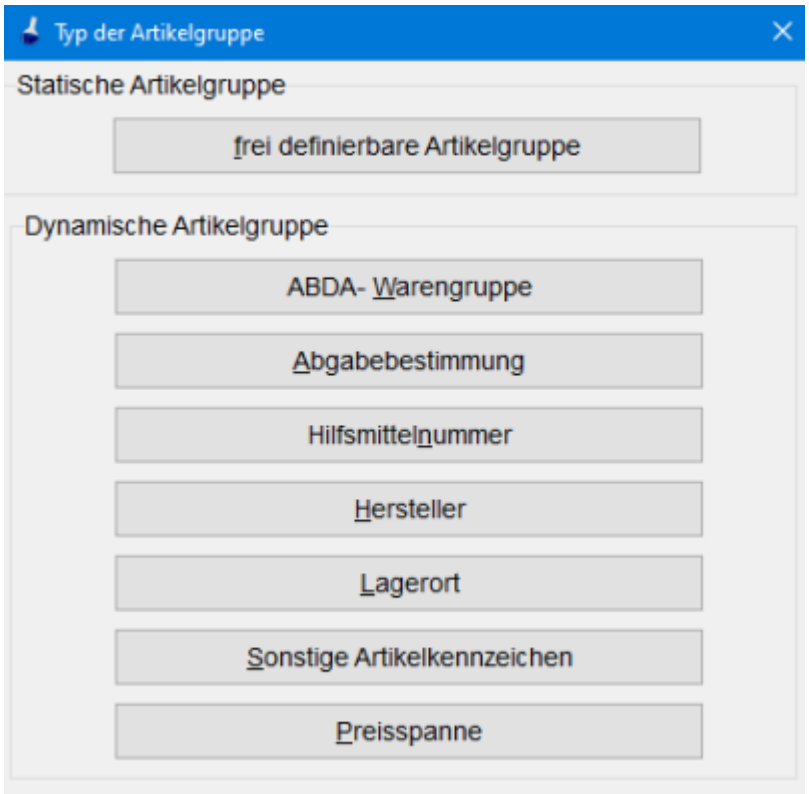

Klick auf „Abgabebestimmung“. Es erscheint folgendes Fenster:

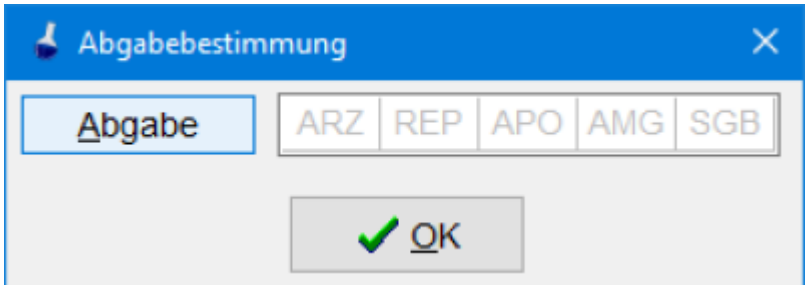

Klick auf „Abgabe“

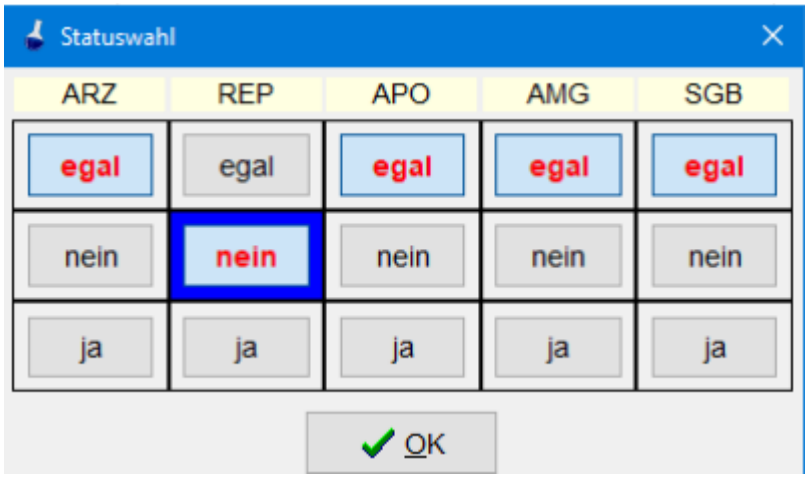

Unter REP Klick auf „Nein“ ⇒ OK

Das Fenster kann nun wieder geschlossen werden.

Nun wird eine dynamische Aktionspreisgruppe erstellt.

Warenwirtschaft ⇒ Aktionspreisgruppen

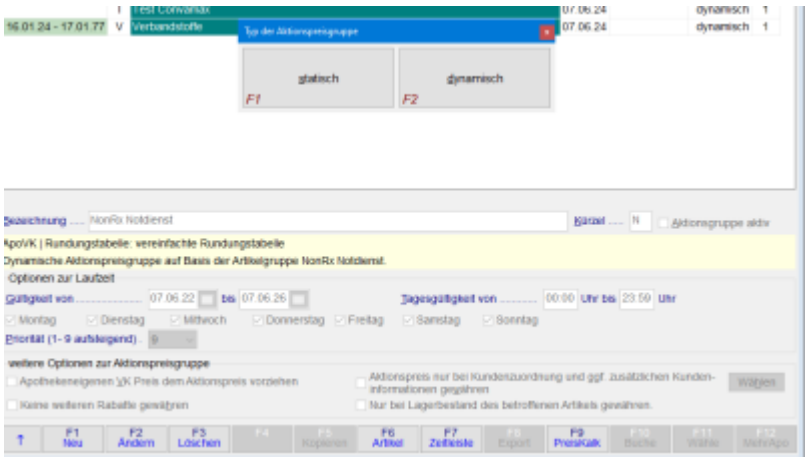

Nach Wählen von F1 Neu ⇒ F2 dynamisch erscheint wieder die Übersicht der Artikelgruppen. Hier die zuvor erstellt Artikelgruppe NonRx Notdienst auswählen und mit F10 Wähle übernehmen. Es öffnet sich das Fenster mit der Kalkulation, die wie im Bild unten dargestellt eingestellt werden muss.

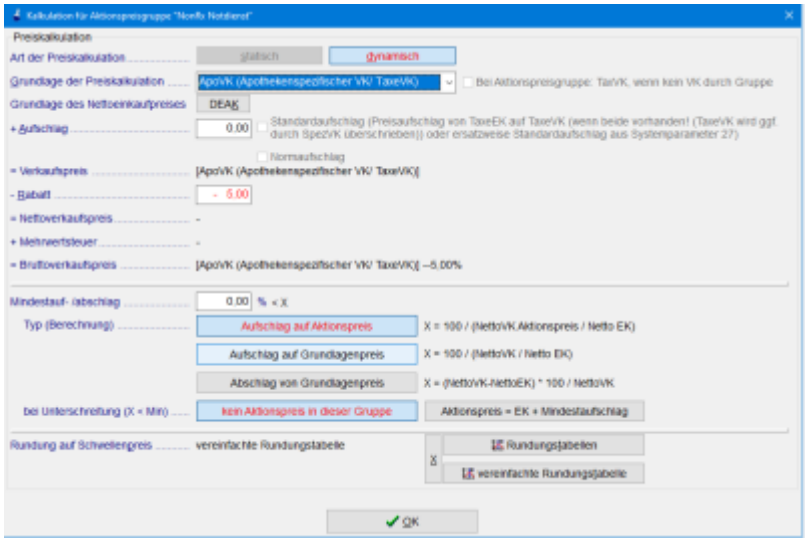

Der Bezugspunkt ist der ApoVK, was unter Grundlage der Preiskalkulation einzustellen ist. Der Aufschlag z.b. 5% ist unter Rabatt als Minusbetrag einzugeben.

From:
https://www.aposoft-wiki.de/ - **Aposoft Wiki**

Permanent link:
https://www.aposoft-wiki.de/doku.php?id=warenwirtschaft:notdienst_aufschlaege&rev=1717766504

Last update: **2024/06/07 13:21**