Mehrere Artikel an Lager legen

Um mehrere bzw. viele Artikel auf einmal im System als Lagerartikel anzumelden, können ganze Listen in das Programmmodul „Artikel POS-Parameter“ eingelesen werden. Die entsprechenden Listen können aus verschiedenen Auswertungen heraus erstellt werden, z.b. aus der Auswertung der Dauerdefekte.

Auswertungsliste erstellen und abspeichern

Hat man über **„Auswertungen“ ⇒ „Dauerdefekte“** eine Artikelliste mit Artikeln, die an Lager gelegt werden sollen, erstellt, lässt sich diese über **„F11 Export“** als csv-Datei abspeichern.

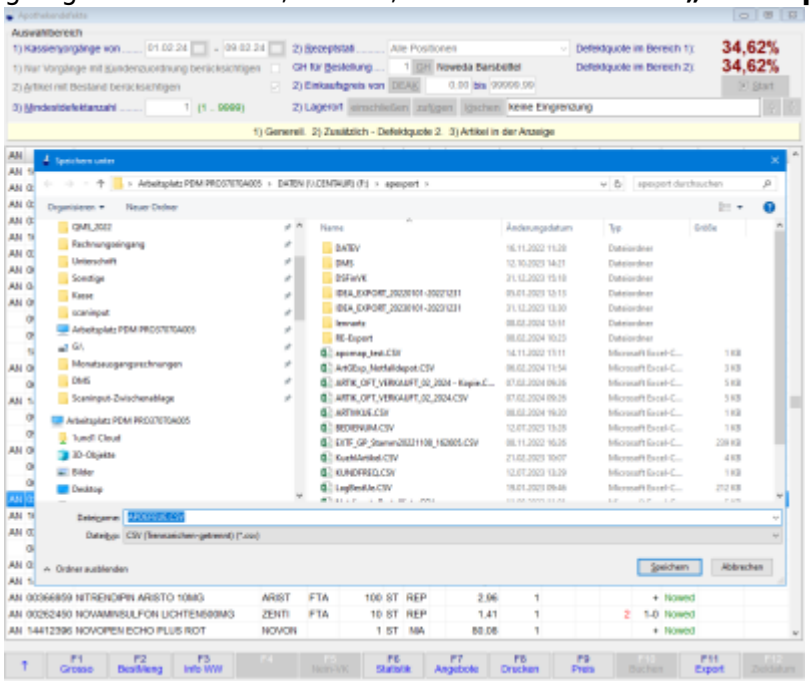

Liste einlesen

Die vorher abgespeicherte Artikelliste lässt sich nun unter **„Warenwirtschaft“ ⇒ „Artikel POS-Parameter(Lager-/Sortimentsartikel“)** mit **Shift+F11** einlesen. Im sich öffnenden Fenster wählt man die csv-Datei aus und klickt auf **„Öffnen“**. Bei der Auswahl der Datei sollte man zur Kontrolle nochmal Datum und Uhrzeit abgleichen um nicht die falsche Datei zu erwischen.

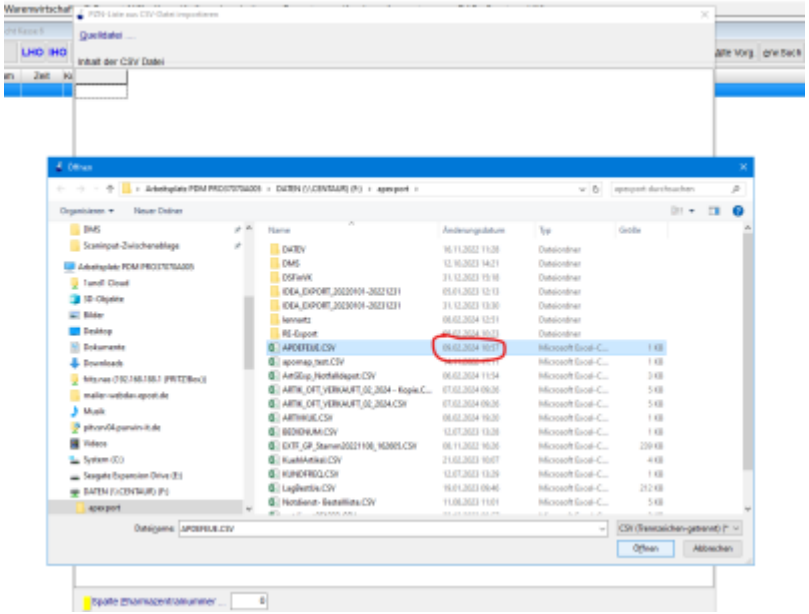

Das Einlesen der Liste bestätigt man anschließend noch einmal mit **„Start“**

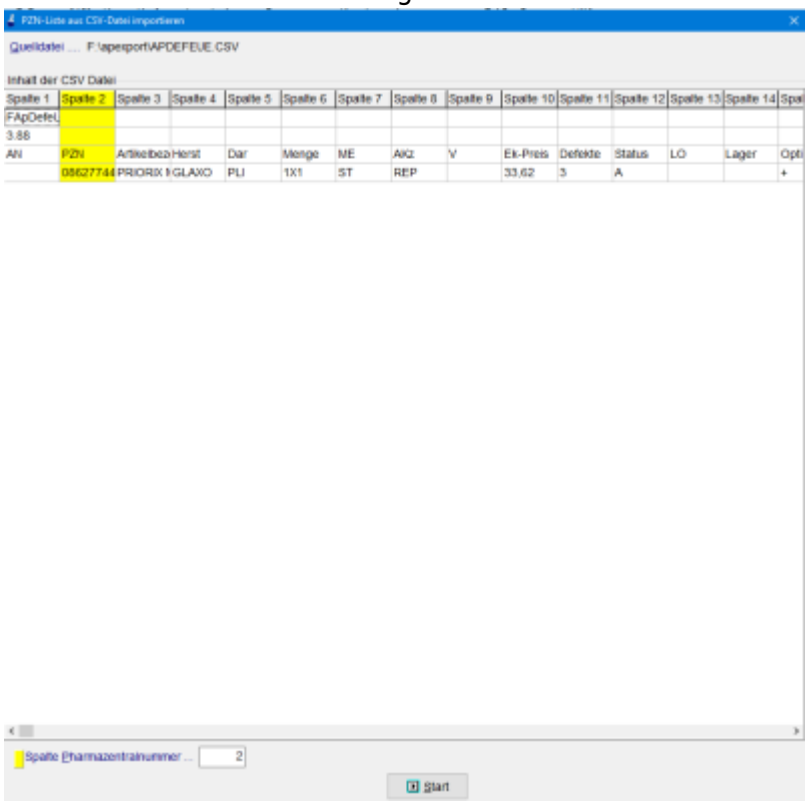

From:
https://www.aposoft-wiki.de/ - **Aposoft Wiki**

Permanent link:
https://www.aposoft-wiki.de/doku.php?id=warenwirtschaft:mehrere_artikel_anmelden&rev=1707473485

Last update: **2024/02/09 10:11**